

Piccolo

ジョイフル・パレード

スタジオジブリ マーチメドレー
Studio Ghibli's Anime March Medley

久石 譲 作曲
後藤 洋 編曲

$\text{♩} = 120 \text{ ca.}$

A <さんぽ (となりのトトロ)> Hey Let's Go

B 2nd time

C **D** <となりのトトロ> My Neighbor Totoro

E

F

ff *f* *mf* *cresc.* *f*

G <君をのせて (天空の城 ラピュタ)> Carrying You

H <はるかな地へ (風の谷のナウシカ)> Nausicaä of the Valley of the Wind

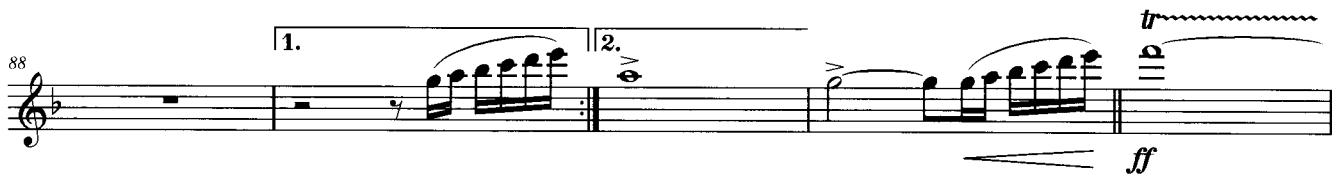
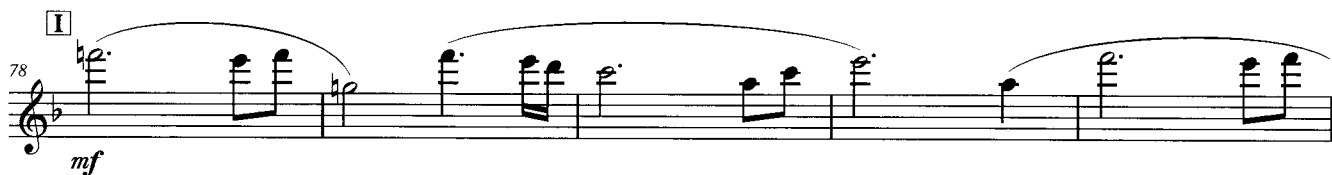
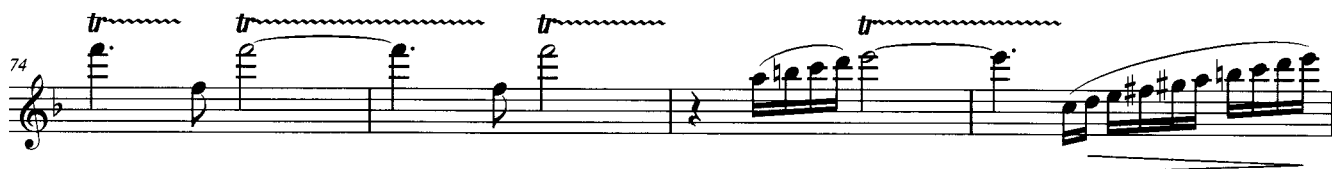

ジョイフル・パレード
スタジオジブリ マーチメドレー
Studio Ghibli's Anime March Medley

久石 譲 作曲
後藤 洋 編曲

$\text{♩} = 120 \text{ ca.}$ *a 2* *f* *mf* **A** <さんぽ (となりのトトロ)> Hey Let's Go

9 *mf* *f*

14 **B** 2nd time *mp* *f*

18 *mf* *f*

23 1. 2. *f*

28 **C** *ff* **D** <となりのトトロ> My Neighbor Totoro

39 *f* *mf* *a 2*

45 *cresc.*

G <君をのせて (天空の城 ラピュタ)> Carrying You

H <はるかな地へ (風の谷のナウシカ)> Nausicaä of the Valley of the Wind

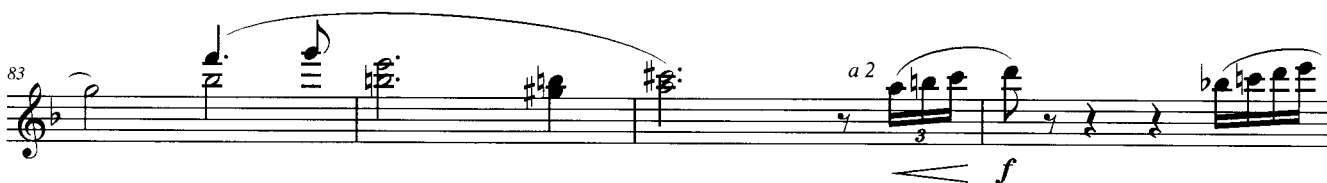
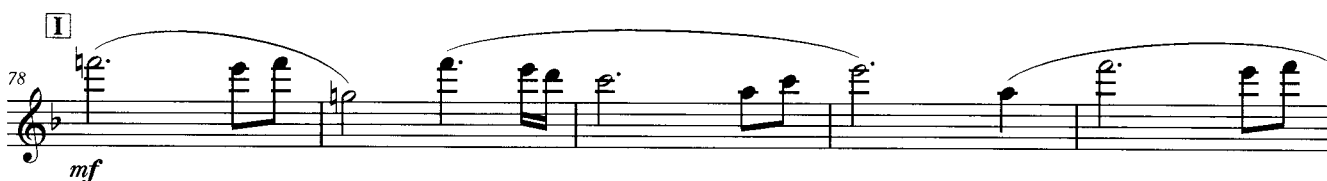
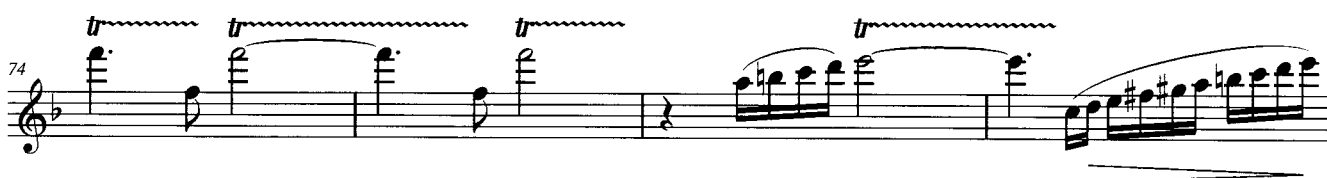
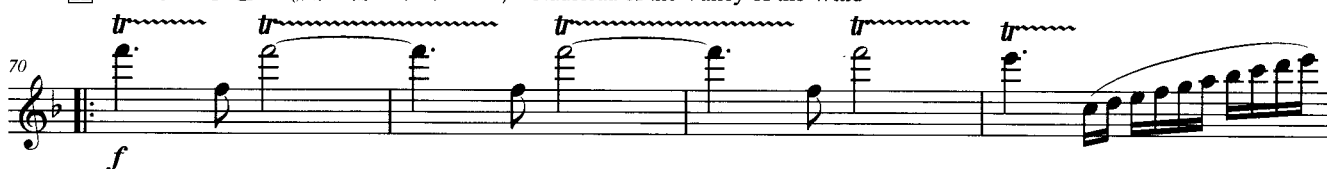

ジョイフル・パレード
スタジオジブリ マーチメドレー
Studio Ghibli's Anime March Medley

久石 譲 作曲
後藤 洋 編曲

♩ = 120 ca.

A <さんぽ (となりのトトロ)> Hey Let's Go

f *mf*

9

B 2nd time

14

mp *f*

18

23

1. 2.

C **D** <となりのトトロ> My Neighbor Totoro

28

ff *f* *mf*

E

39

45

cresc. *f*

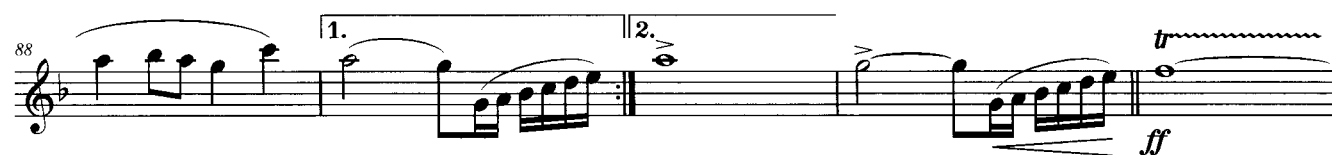
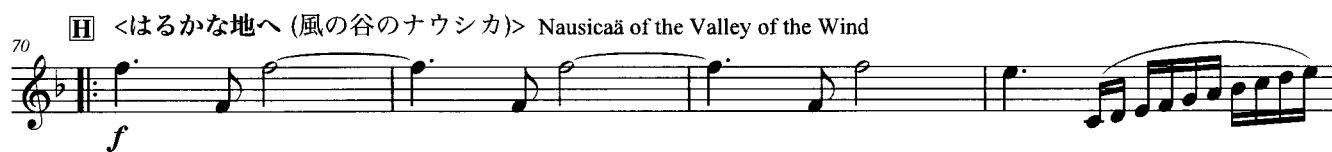
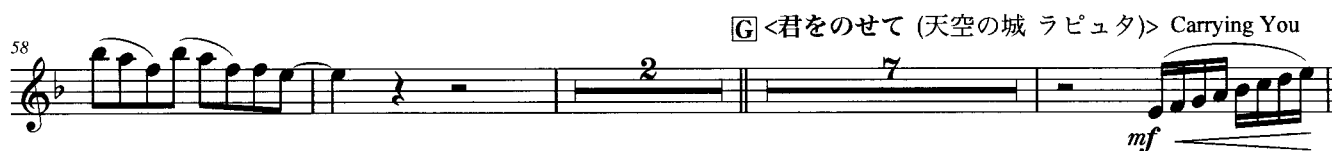

ジョイフル・パレード
スタジオジブリ マーチメドレー
Studio Ghibli's Anime March Medley

久石 譲 作曲
後藤 洋 編曲

♩ = 120 ca.

[A] <さんぽ (となりのトトロ)> Hey Let's Go

42

48

53

59 G <君をのせて (天空の城 ラピュタ)> Carrying You

70 H <はるかな地へ (風の谷のナウシカ)> Nausicaä of the Valley of the Wind

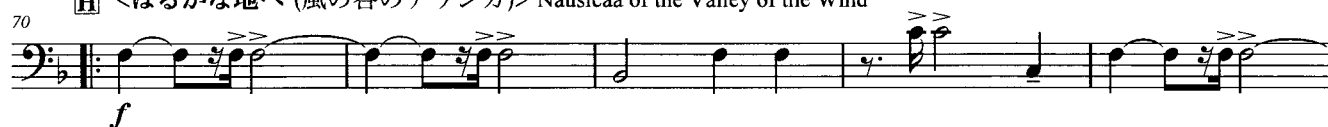

75

86

91

1st Clarinet in B \flat

ジョイフル・パレード
スタジオジブリ マーチメドレー
Studio Ghibli's Anime March Medley

久石 譲 作曲
後藤 洋 編曲

$\text{♩} = 120 \text{ ca.}$

A <さんぽ (となりのトトロ)> Hey Let's Go

B

C **D** <となりのトトロ> My Neighbor Totoro

E

F

ff *f* *mf* *cresc.* *f*

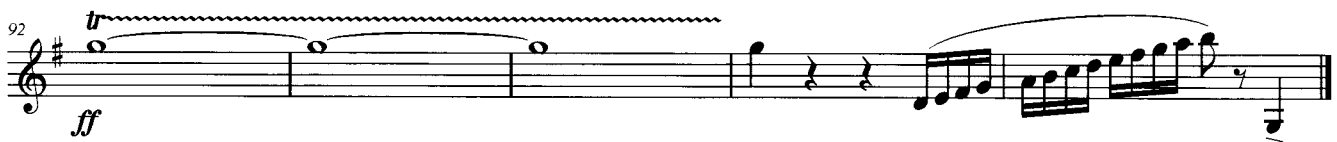
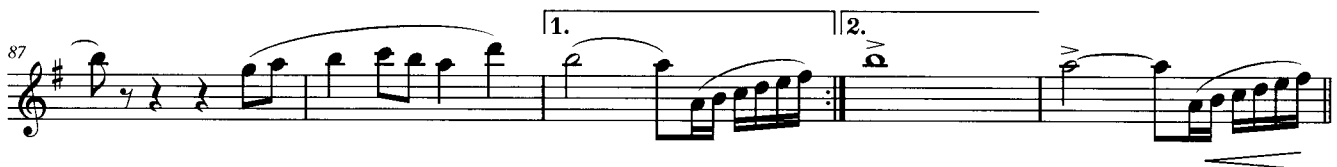
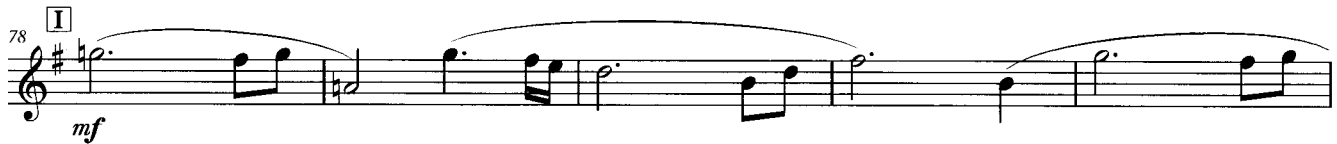
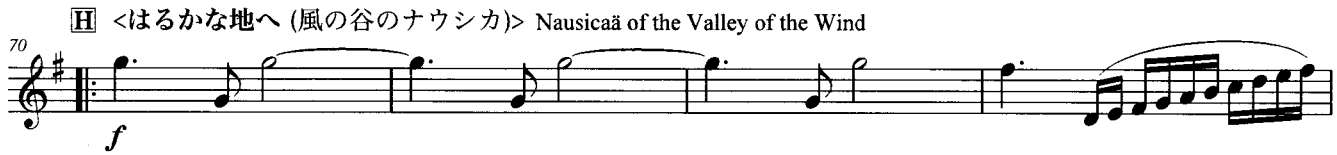

2nd Clarinet in B \flat

ジョイフル・パレード
スタジオジブリ マーチメドレー
Studio Ghibli's Anime March Medley

久石 譲 作曲
後藤 洋 編曲

$\text{♩} = 120 \text{ ca.}$

A <さんぽ (となりのトトロ)> Hey Let's Go

B

C **D** <となりのトトロ> My Neighbor Totoro

E

F

mf *f* *mp* *ff* *cresc.* *f*

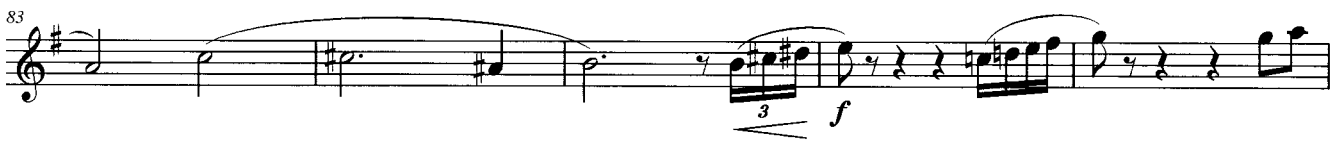
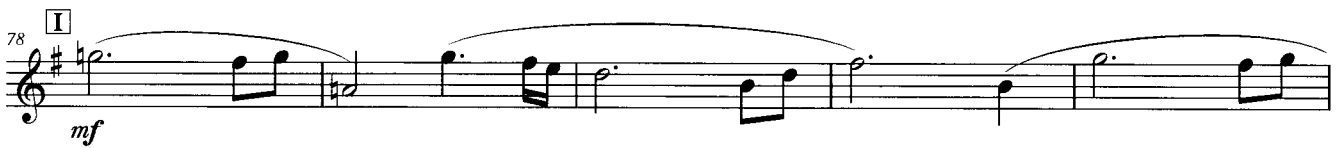
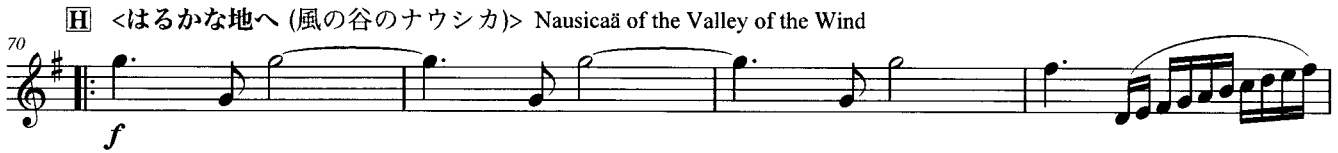
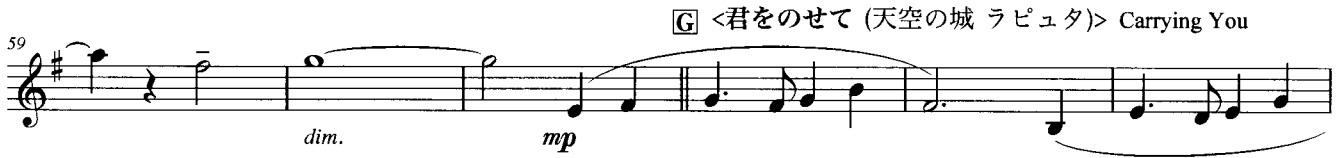

3rd Clarinet in B \flat

ジョイフル・パレード
スタジオジブリ マーチメドレー
Studio Ghibli's Anime March Medley

久石 譲 作曲
後藤 洋 編曲

$\text{♩} = 120 \text{ ca.}$

A <さんぽ (となりのトトロ)> Hey Let's Go

B

C **D** <となりのトトロ> My Neighbor Totoro

E

F

cresc.

G <君をのせて (天空の城 ラピュタ)> Carrying You

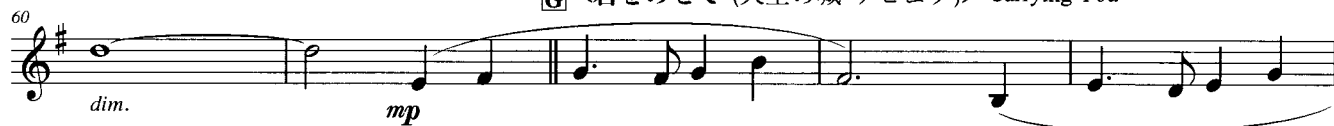

H <はるかな地へ (風の谷のナウシカ)> Nausicaä of the Valley of the Wind

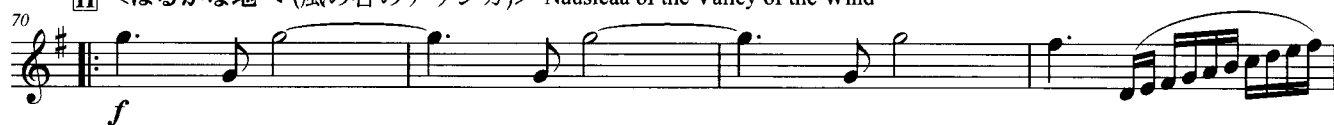

Bass Clarinet in B^b

ジョイフル・パレード
スタジオジブリ マーチメドレー
Studio Ghibli's Anime March Medley

久石 譲 作曲
後藤 洋 編曲

♩ = 120 ca.

[A] <さんぽ (となりのトトロ)> Hey Let's Go

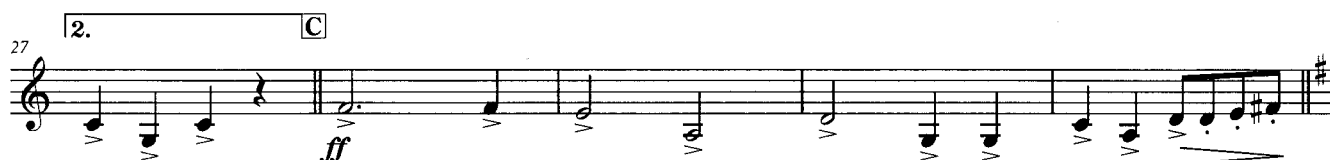

[D] <となりのトトロ> My Neighbor Totoro

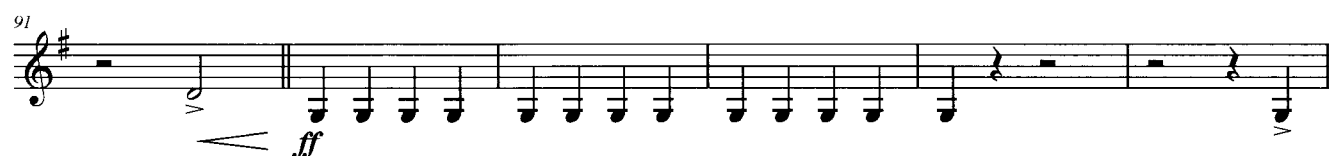
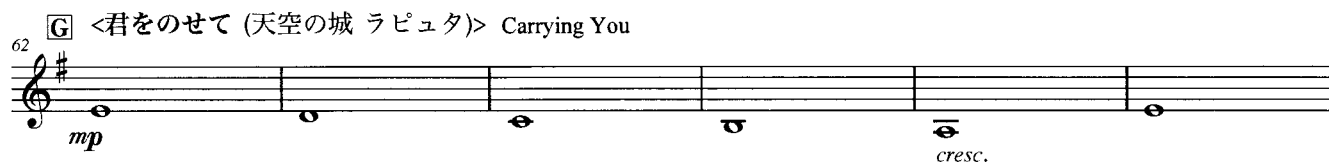

1st Alto Saxophone in E^b

ジョイフル・パレード
スタジオジブリ マーチメドレー
Studio Ghibli's Anime March Medley

久石 譲 作曲
後藤 洋 編曲

♩ = 120 ca. [A] <さんぽ (となりのトトロ)> Hey Let's Go

f *mf*

9

14 [B] *mp*

19 *mf* *f* 6

23 1. 2.

28 [C] *ff*

32 [D] <となりのトトロ> My Neighbor Totoro *mf*

38 [E] *mf*

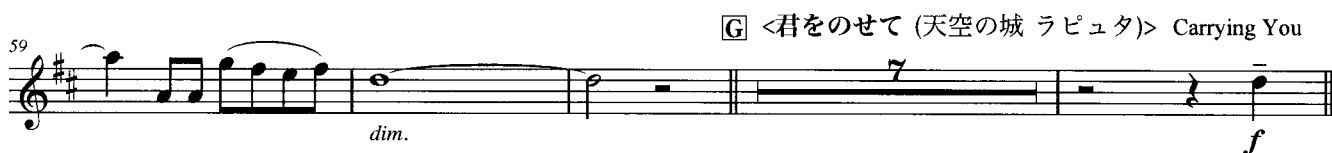
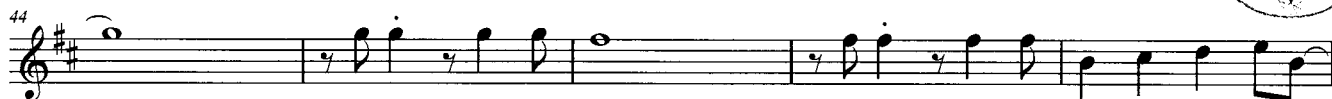

<君をのせて (天空の城 ラピュタ)> Carrying You

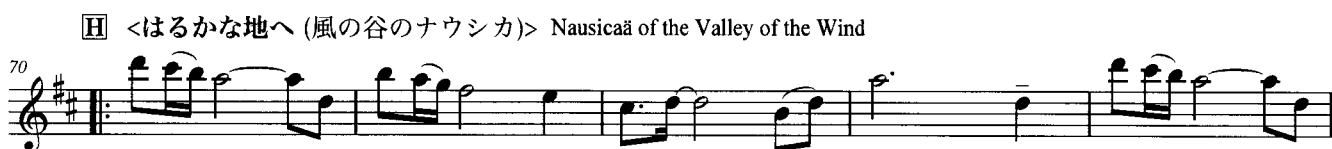

<はるかな地へ (風の谷のナウシカ)> Nausicaä of the Valley of the Wind

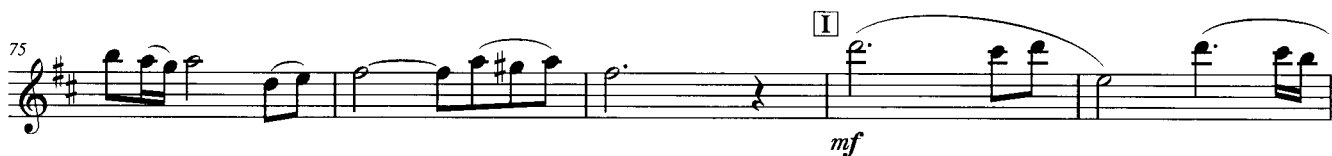

ジョイフル・パレード
スタジオジブリ マーチメドレー
Studio Ghibli's Anime March Medley

久石 譲 作曲
後藤 洋 編曲

♩ = 120 ca. [A] <さんぽ (となりのトトロ)> Hey Let's Go

f *mf*

9 *mp*

14 *mf* *f* 6

23 1. 2. 3 3

28 [C] *ff* 3 3 3

32 [D] <となりのトトロ> My Neighbor Totoro *mf*

38 [E] *mf*

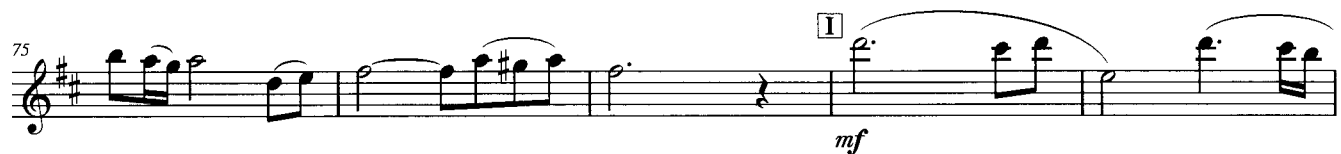
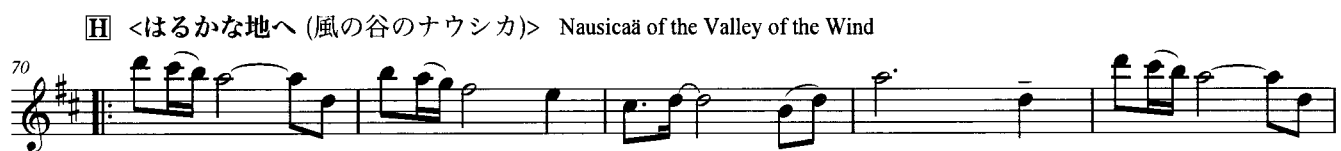
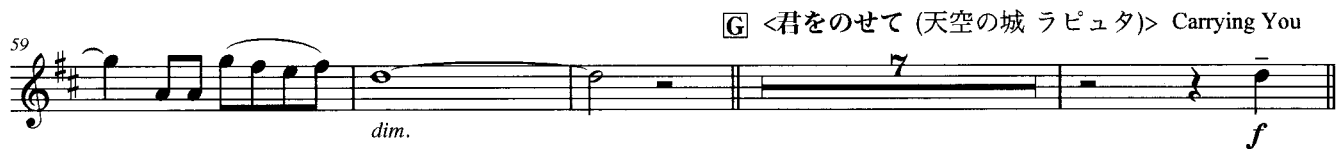
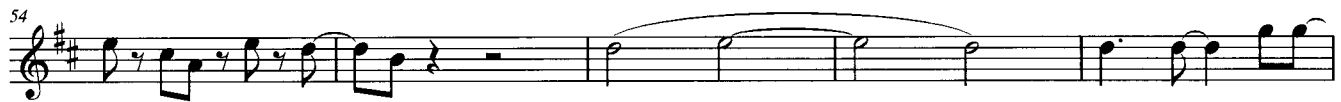
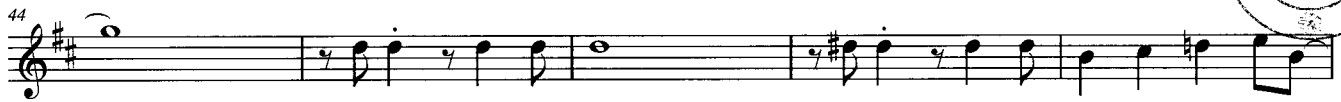

ジョイフル・パレード
スタジオジブリ マーチメドレー
Studio Ghibli's Anime March Medley

久石 譲 作曲
後藤 洋 編曲

$\text{♩} = 120 \text{ ca.}$

A <さんぽ (となりのトトロ)> Hey Let's Go

B

C

D <となりのトトロ> My Neighbor Totoro

E

50 *cresc.* **F** *f*

ORCHESTRE D'HARMONIE
Ville de Saintes

55

60 *dim.* **G** <君をのせて (天空の城 ラピュタ)> Carrying You *f*

70 **H** <はるかな地へ (風の谷のナウシカ)> Nausicaä of the Valley of the Wind

75 **I** 2nd time *mf*

80

86 *f* 1. 2.

92 *ff*

ジョイフル・パレード
スタジオジブリ マーチメドレー
Studio Ghibli's Anime March Medley

久石 譲 作曲
後藤 洋 編曲

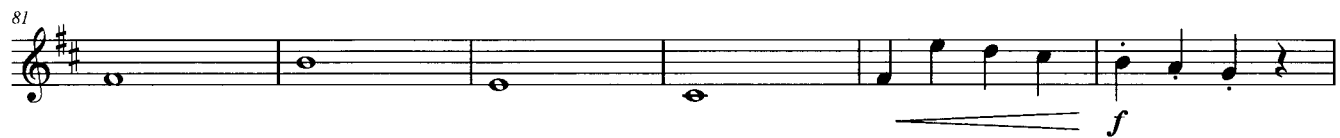
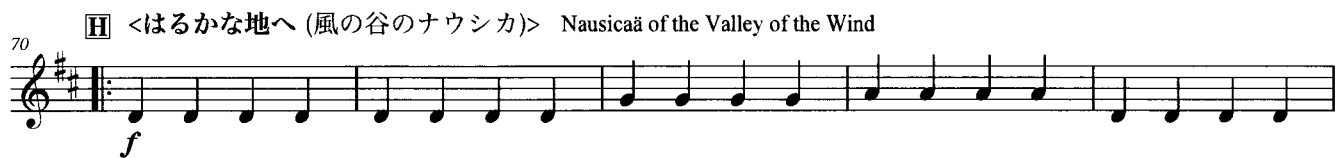
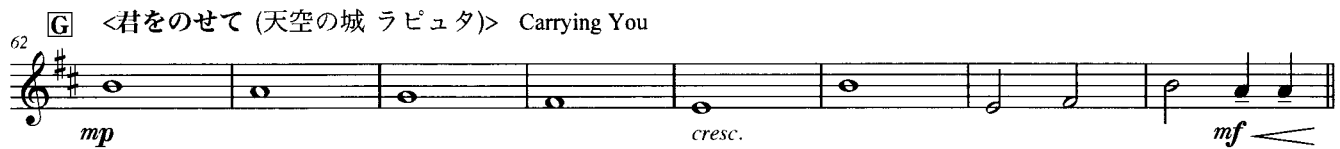

1st Trumpet in B \flat

ジョイフル・パレード
スタジオジブリ マーチメドレー
Studio Ghibli's Anime March Medley

久石 譲 作曲
後藤 洋 編曲

A <さんぽ (となりのトトロ)> Hey Let's Go

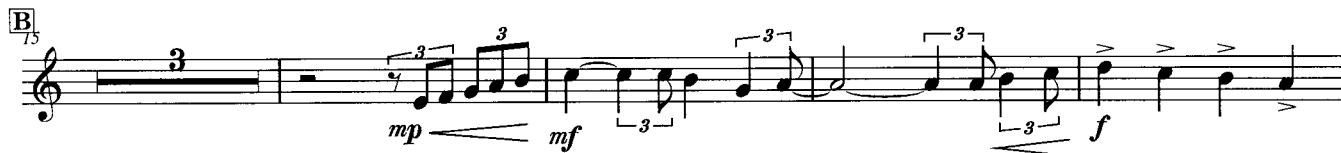
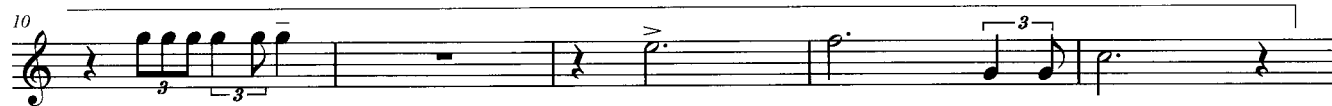
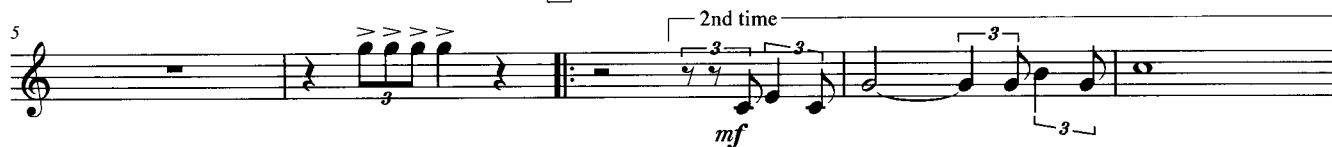

D <となりのトトロ> My Neighbor Totoro

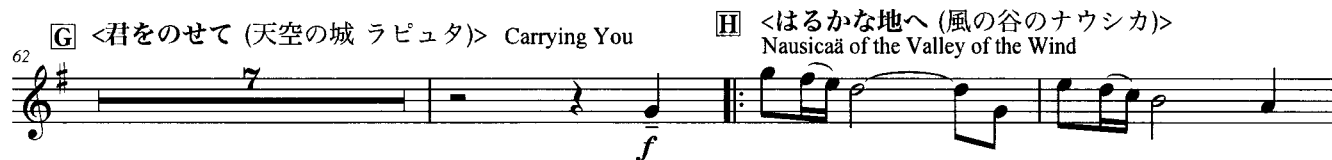

2nd Trumpet in B \flat

ジョイフル・パレード
スタジオジブリ マーチメドレー
Studio Ghibli's Anime March Medley

久石 譲 作曲
後藤 洋 編曲

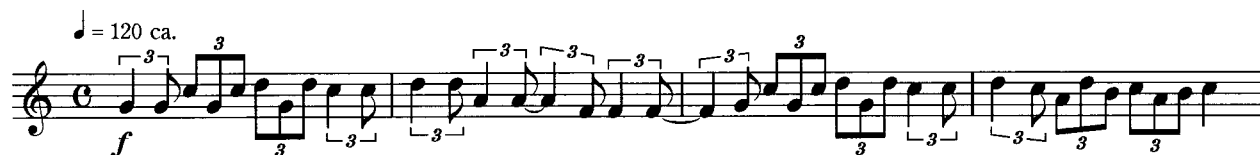

[A] <さんぽ (となりのトトロ)> Hey Let's Go

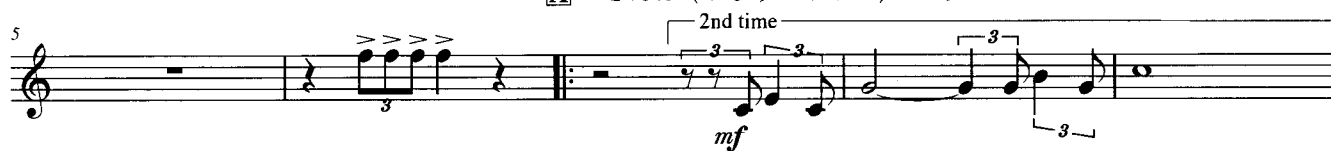

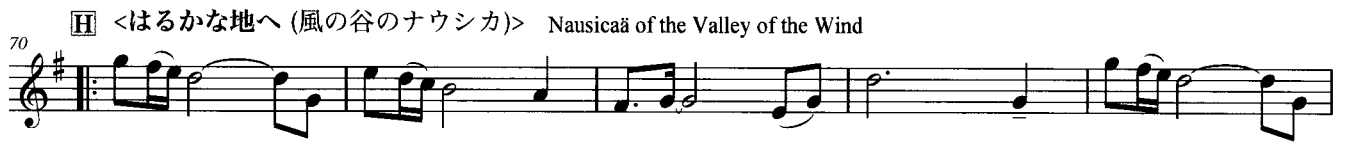
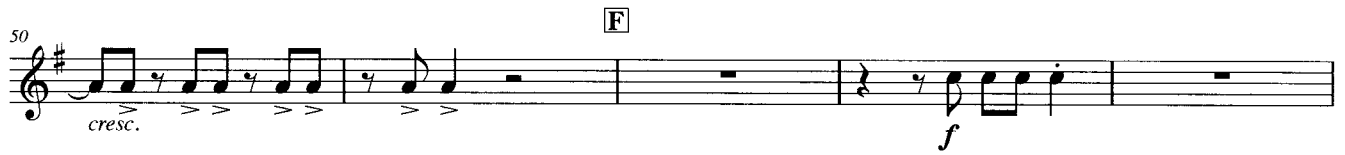
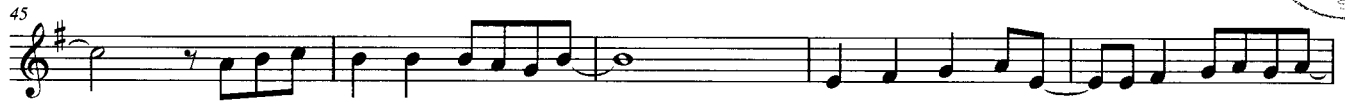

3rd Trumpet in B^b

ジョイフル・パレード
スタジオジブリ マーチメドレー
Studio Ghibli's Anime March Medley

久石 譲 作曲
後藤 洋 編曲

[A] <さんぽ (となりのトトロ)> Hey Let's Go

[D] <となりのトトロ> My Neighbor Totoro

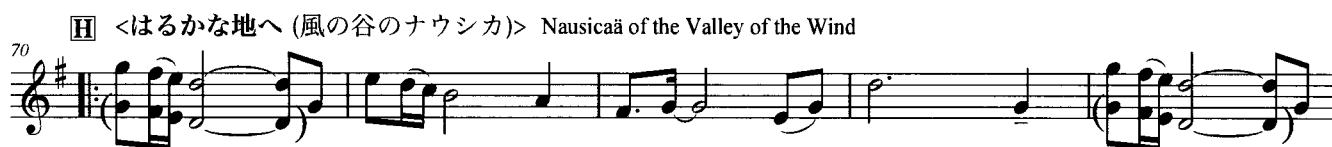
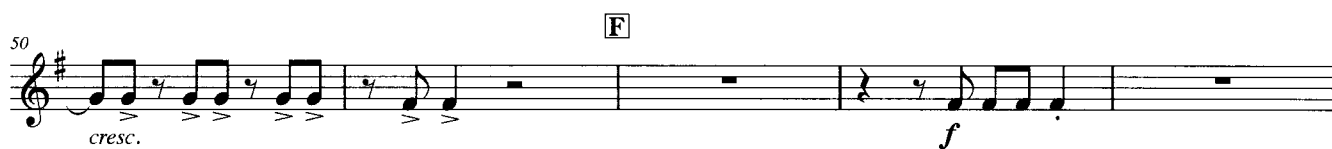

ジョイフル・パレード
スタジオジブリ マーチメドレー
Studio Ghibli's Anime March Medley

久石 譲 作曲
後藤 洋 編曲

$\text{♩} = 120 \text{ ca.}$ a2

A <さんぽ (となりのトトロ)> Hey Let's Go

mf

B

mp

mf

a2

1.

2. **C**

ff

D <となりのトトロ> My Neighbor Totoro

mf

a2

E

mf

cresc.

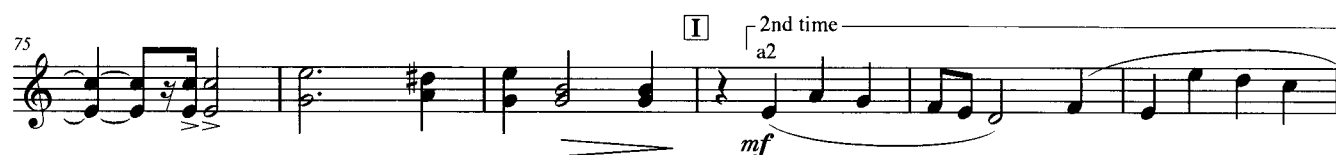
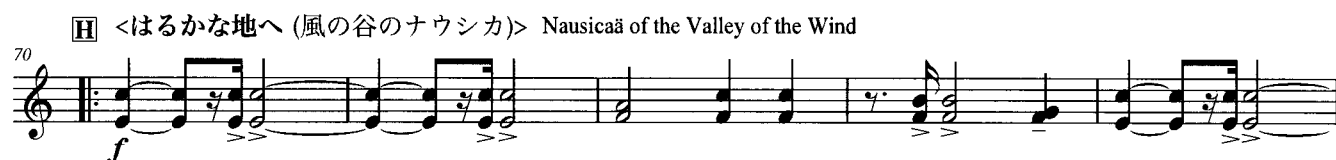
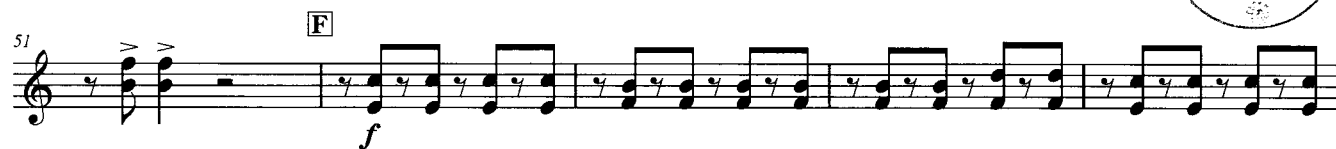

1st Trombone

ジョイフル・パレード
スタジオジブリ マーチメドレー
Studio Ghibli's Anime March Medley

久石 譲 作曲
後藤 洋 編曲

♩ = 120 ca.

f 3 3 3 3 3 3 3 3

5 **A** <さんぽ (となりのトトロ)> Hey Let's Go
mf 3 3 3 3 3 3 3 3

9 3 3 3 3 3 3 3 3 3 3 3 3 3 3 3 3 3

13 **B** *mp* 3 3 3 3 3 3 3 3

17 *mf* 3 3 3 3 3 3 3 3 *f* 3 3 3 3 3 3 3 3

22 1. 2. 3 3 3 3 3 3 3 3 3 3 3 3 3 3 3 3

28 **C** *ff* 3 3 3 3 3 3 3 3 **D** <となりのトトロ> My Neighbor Totoro *mf* 3 3 3 3 3 3 3 3

33 3 3 3 3 3 3 3 3 3 3 3 3 3 3 3 3 3 3

38 *f* **E** *mf* 3 3 3 3 3 3 3 3 3 3 3 3 3 3 3 3 3 3

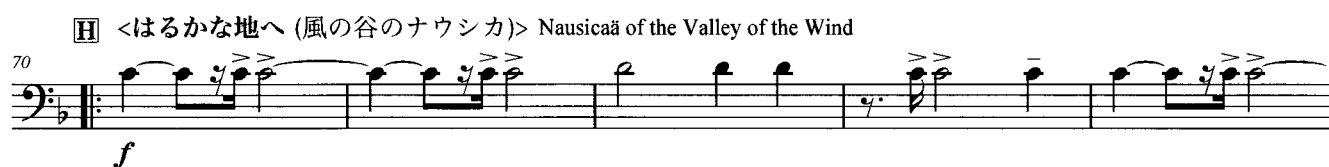
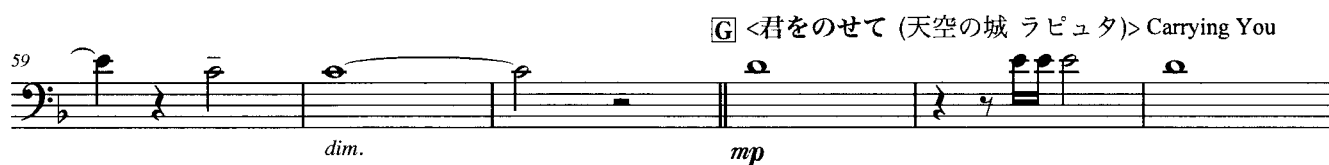
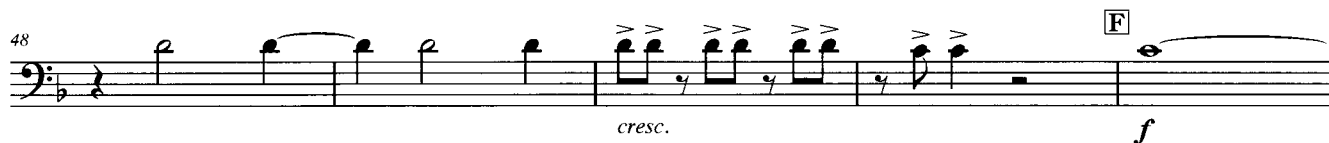

2nd Trombone

ジョイフル・パレード
スタジオジブリ マーチメドレー
Studio Ghibli's Anime March Medley

久石 譲 作曲
後藤 洋 編曲

♩ = 120 ca.

A <さんぽ (となりのトトロ)> Hey Let's Go

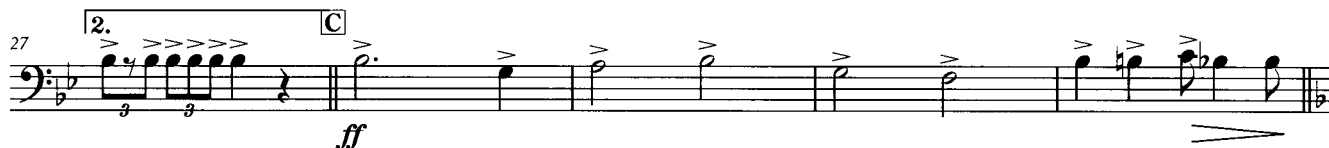
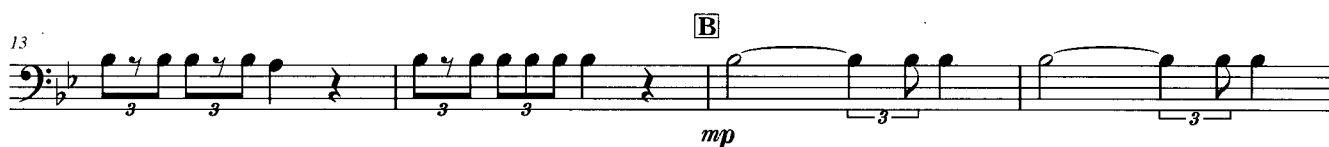

42

47

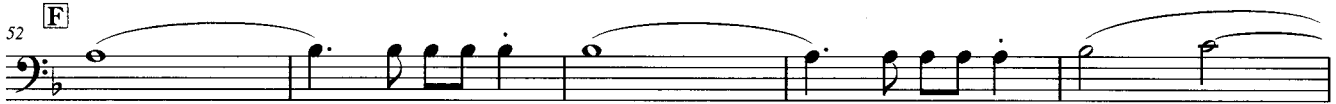

cresc.

52 **F**
$$f$$

57

 $dim.$

【G】 <君をのせて (天空の城 ラピュタ)> Carrying You

62

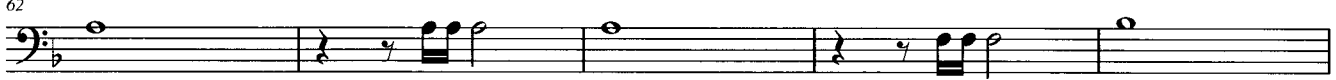
 mp

cresc.

[H] <はるかな地へ (風の谷のナウシカ)>
Nausicaä of the Valley of the Wind

67

 f

72

77 **I**

77

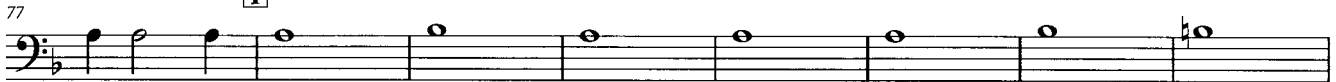
 mp

85

$$f$$

91

 \mathbb{F}

Bass Trombone

ジョイフル・パレード
スタジオジブリ マーチメドレー
Studio Ghibli's Anime March Medley

久石 譲 作曲
後藤 洋 編曲

♩ = 120 ca.

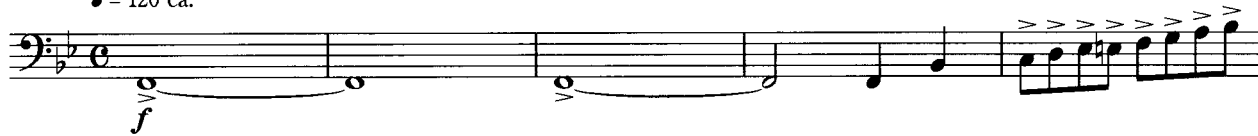

[A] <さんぽ (となりのトトロ)> Hey Let's Go

[B]

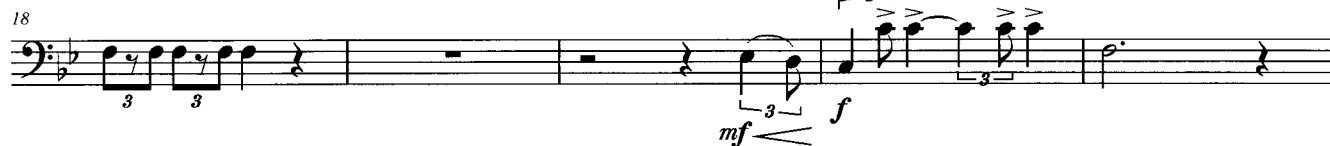

1.

2.

[C]

[D] <となりのトトロ> My Neighbor Totoro

[E]

42

47

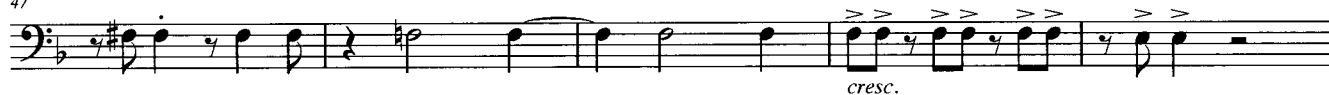

52 **F**

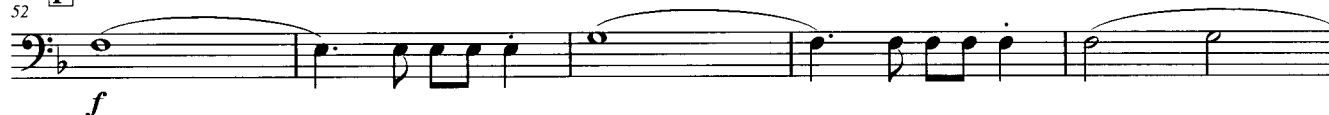

57

62 **G** <君をのせて (天空の城 ラピュタ)> Carrying You

68

H <はるかな地へ (風の谷のナウシカ)> Nausicaä of the Valley of the Wind

73

78 **I**

86

92

Euphonium
(Treble Clef)

ジョイフル・パレード
スタジオジブリ マーチメドレー
Studio Ghibli's Anime March Medley

久石 譲 作曲
後藤 洋 編曲

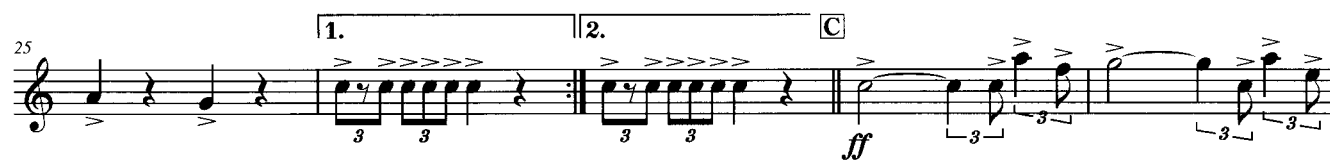

Studio Ghibli's Anime March Medley

Basse sib

(♩ = 120)

7 B
mf Stacc.

12 B
mp

17
mf *f*

22
1. *f*

27 2. C
ff

32 D
mf Stacc.

37 F#
f *mf*

42

47
cresc.

52 F
f

57
dim.

62

67

Nausicaä of the Valley of the Wind

72

77

I

82

87

92

Tuba

ジョイフル・パレード
スタジオジブリ マーチメドレー
Studio Ghibli's Anime March Medley

久石 譲 作曲
後藤 洋 編曲

♩ = 120 ca.

[A] <さんぽ (となりのトトロ)> Hey Let's Go

[D] <となりのトトロ> My Neighbor Totoro

47

52 **[F]**

57

62 **[G]** <君をのせて (天空の城 ラピュタ)> Carrying You**[H]** <はるかな地へ (風の谷のナウシカ)>
Nausicaä of the Valley of the Wind

72

**[I]**

82

1.

2.

92

String Bass

ジョイフル・パレード
スタジオジブリ マーチメドレー
Studio Ghibli's Anime March Medley

久石 譲 作曲
後藤 洋 編曲

♩ = 120 ca.

A <さんぽ (となりのトトロ)> Hey Let's Go

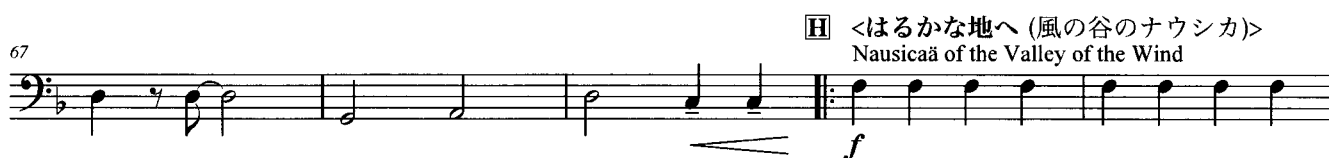
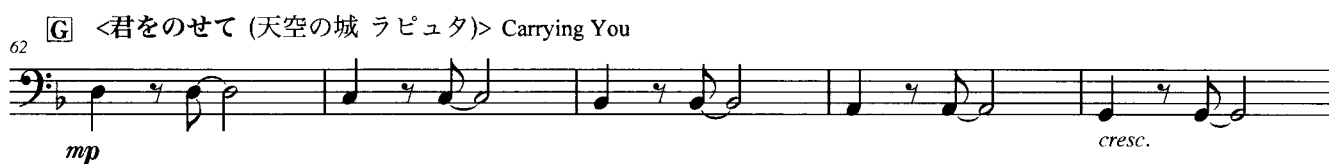

ジョイフル・パレード

スタジオジブリ マーチメドレー
Studio Ghibli's Anime March Medley

久石 譲 作曲
後藤 洋 編曲

♩ = 120 ca.

f

A <さんぽ (となりのトトロ)> Hey Let's Go

mf

mp

mf

ff

D <となりのトトロ> My Neighbor Totoro

mf

E

f

mf

49 *cresc.* *f* **F**

54

60 *dim.* **G** <君をのせて (天空の城 ラピュタ)> Carrying You
(ossia *p* ~ (simile)

64 4 6

68 **H** <はるかな地へ (風の谷のナウシカ)>
Nausicaä of the Valley of the Wind
~ *f* 2

72 4 6

76 **I** 7 *mp* 2

80 4 6

84 7 *f*

88 1. 2. *f*

92 *ff*

Timpani (opt.)

ジョイフル・パレード
スタジオジブリ マーチメドレー
Studio Ghibli's Anime March Medley

久石 譲 作曲
後藤 洋 編曲

♩ = 120 ca.
(F, B^b, C)

7 [A] <さんぽ (となりのトトロ)> Hey Let's Go [B]

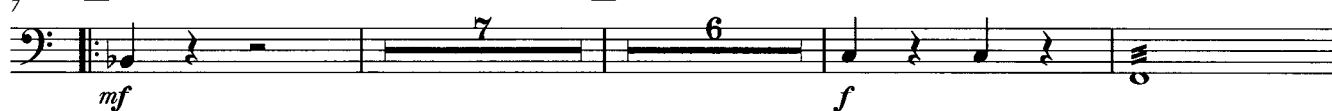

28 [C] [D] <となりのトトロ> My Neighbor Totoro

59 [G] <君をのせて (天空の城 ラピュタ)> Carrying You

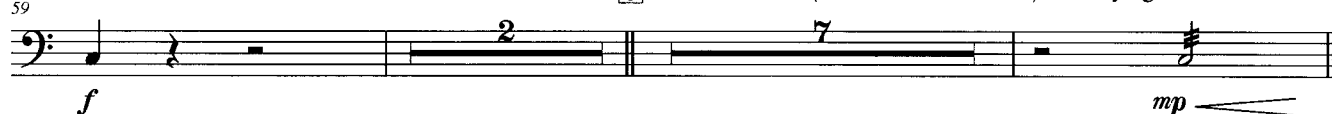

70 [H] <はるかな地へ (風の谷のナウシカ)> [I]
Nausicaä of the Valley of the Wind

Xylophone
& Triangle

ジョイフル・パレード
スタジオジブリ マーチメドレー
Studio Ghibli's Anime March Medley

久石 譲 作曲
後藤 洋 編曲

♩ = 120 ca. Xylo.

A <さんぽ (となりのトトロ)>
Hey Let's Go

B 2nd time

C 1. 2.

D <となりのトトロ>
My Neighbor Totoro

E 10

F

G <君をのせて (天空の城 ラピュタ)> Carrying You

H <はるかな地へ (風の谷のナウシカ)>
Nausicaä of the Valley of the Wind

I 1. 2.

Xylo.

ff

Crash Cymbal
& Tambourine

ジョイフル・パレード
スタジオジブリ マーチメドレー
Studio Ghibli's Anime March Medley

久石 譲 作曲
後藤 洋 編曲

♩ = 120 ca.
Cr. Cym.

7 **A** <さんぽ (となりのトトロ)> **B** Hey Let's Go *f* Cr. Cym.

23 1. 2.

28 **C** *ff*

32 **D** <となりのトトロ> **E** My Neighbor Totoro *f* Tamb. *mf*

46 *cresc.*

52 **F** *f*

58 **G** <君をのせて (天空の城 ラピュタ)> *f* Carrying You

70 **H** <はるかな地へ (風の谷のナウシカ)> *f* Nausicaä of the Valley of the Wind Cr. Cym.

75 **I** *f* Tamb.

87 1. 2. Cr. Cym. *f*

92 *ff*

Glockenspiel
& Suspended Cymbal

ジョイフル・パレード
スタジオジブリ マーチメドレー
Studio Ghibli's Anime March Medley

久石 譲 作曲
後藤 洋 編曲

